

REFERENCES CADASTRALES :

COMMUNE DE VILLENEUVE-LOUBET
SECTION AX
PARCELLES N°231
Anciennes Parcelles : 137, 140, 141

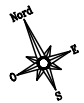

PLAN DE SITUATION
(Sans Echelle)

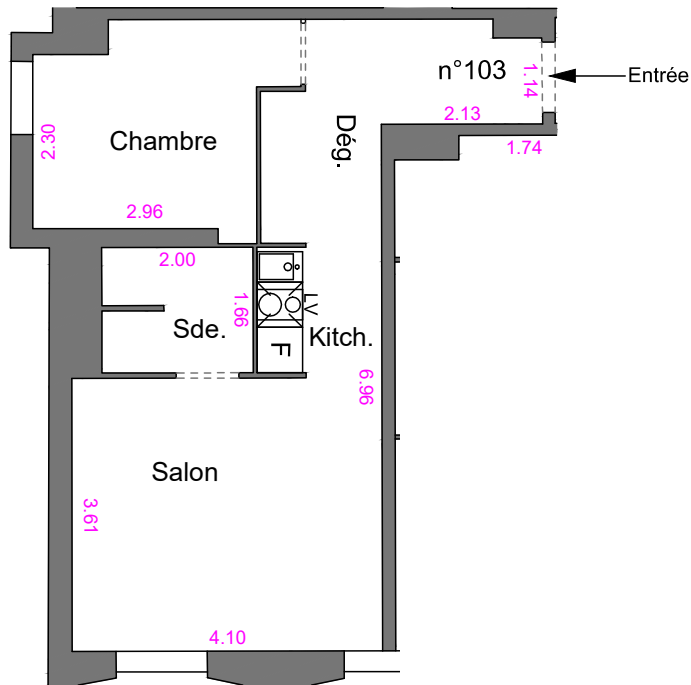
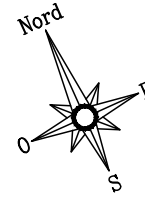
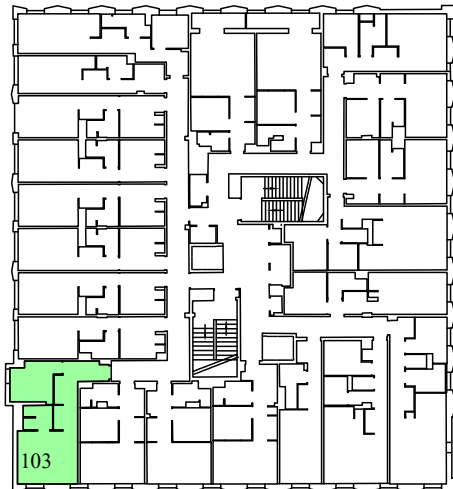

LEGENDE :

- Pl. Placard
- Sde. Salle d'eau
- Kitch. Kitchenette
- Dég. Dégagement
- Plaque de Cuisson
- Lave Vaisselle
- Réfrigérateur
- Evier

Nota : L'emplacement des équipements électroménagers n'est pas contractuel



SEA SIDE PARK
COMMUNE DE VILLENEUVE-LOUBET 06270
2686 ROUTE NATIONALE 7



PLAN DE VENTE
APPARTEMENT N°103
1ER ETAGE
TYPOLOGIE : 2 PIECES

SUPERFICIES

Niveau	Désignation	Superficie Privative (m ²)
Premier étage	Chambre	8,33 m ²
	Kitchenette	1,08 m ²
	Salon	14,80 m ²
	Dégagement	8,75 m ²
	Salle d'eau	3,26 m ²
TOTAL		36,22 m²



AOÛT 2017
DOSSIER N° S16-025-S1



GEOMETRES EXPERTS ASSOCIES
Débiteurs des archives des Cabinets TOULZE, RICHELME, DUVERNEY et CASAUCAU
S.E.L.A.R.L. au capital de 13 7200 euros - R.C. 410 597 488 - SIRET 410 597 488
N° d'inscription au Forex : 2912220009
Foncier - Urbanisme - Copropriété - Division en Volumes - Plans d'Intérieurs - Estimation - Expertise
Etude VRD - Implantation - Suivi de chantier - DAO



GEOMETRE-EXPERT
CONSEILLER VALDRIER GARANT