



PROGRAMME : 40, Bd Général Leclerc

PLAN DE VENTE DU LOT N°7 – Rez-de-chaussée

**Perl.**

92200 NEUILLY-SUR-SEINE  
n°40, boulevard du Général Leclerc

LÉGENDE :

-  Numéro du lot de copropriété
-  Hauteur sous plafond
-  Ballon d'eau chaude

Nota : Les désignations des pièces ont été déterminées en fonction des signes apparents constatés lors du mesurage.



PLAN DE SITUATION



TABLEAU DES SUPERFICIES

SUPERFICIE PRIVATIVE

Entrée	2,40m <sup>2</sup>	S=16,70 m <sup>2</sup>
Séjour avec coin cuisine	11,70m <sup>2</sup>	
Salle d'eau avec wc	2,60m <sup>2</sup>	

SUPERFICIE DES ANNEXES

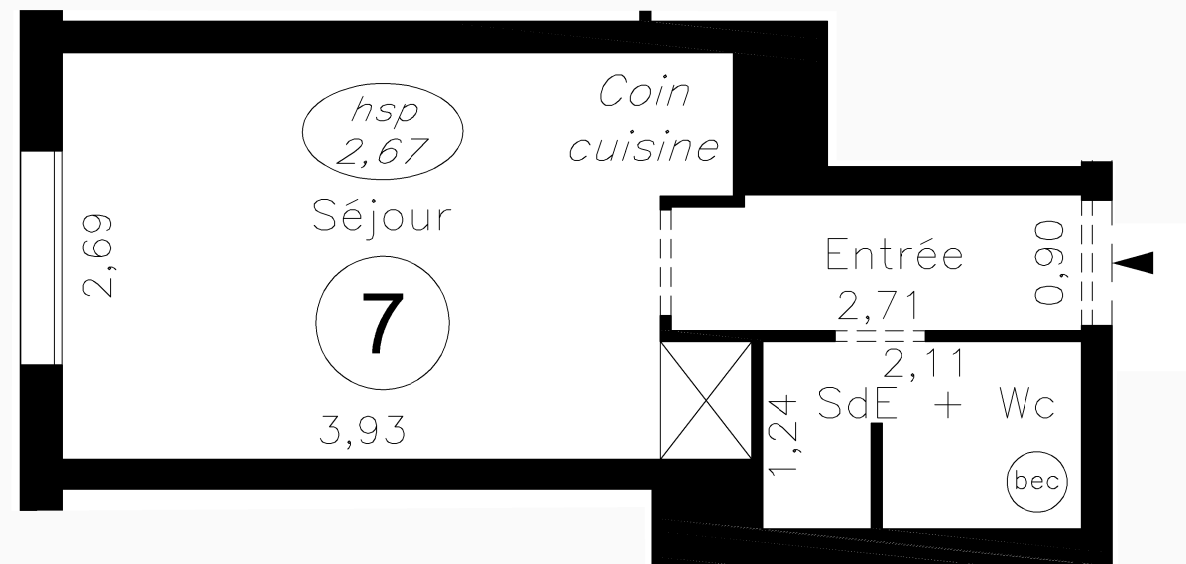
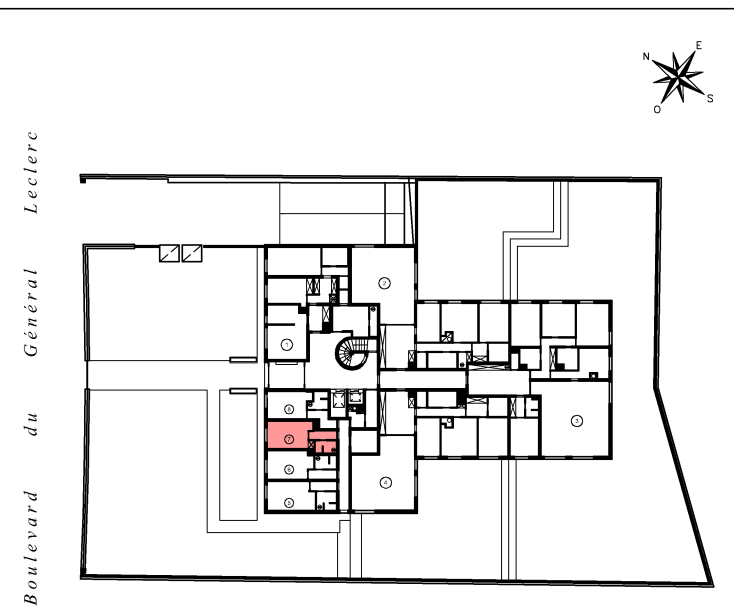
Néant

 Cabinet Denis BRACHET  
Géomètre-Expert D.P.L.G.  
Expert près la Cour d'Appel de Paris  
17, rue du Sergent Bauchat - 75012 PARIS  
Tél. : 01.44.74.36.80 - Fax : 01.44.74.36.89  
paris@cabinet-brachet.fr

DOSSIER : 17 0105	DATE : 11 juillet 2017	INDICE : c
----------------------	---------------------------	------------

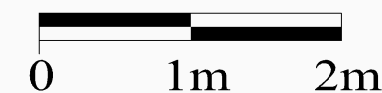

Cette superficie a été calculée après mesurage sur le site en septembre 2013, conformément à l'article 46 de la loi du 10 juillet 1965 modifiée par la loi n°96-1107 du 18 décembre 1996 (dite Loi CARREZ).