



PROGRAMME : 40, Bd Général Leclerc

PLAN DE VENTE DU LOT N°6 – Rez-de-chaussée

Perl.

92200 NEUILLY-SUR-SEINE
n°40, boulevard du Général Leclerc

LÉGENDE :

-  Numéro du lot de copropriété
-  Hauteur sous plafond
-  Ballon d'eau chaude

Nota : Les désignations des pièces ont été déterminées en fonction des signes apparents constatés lors du mesurage.



PLAN DE SITUATION



TABLEAU DES SUPERFICIES

SUPERFICIE PRIVATIVE

Entrée	2,60m ²	S=17,30 m ²
Séjour avec coin cuisine	11,90m ²	
Salle d'eau avec wc	2,80m ²	

SUPERFICIE DES ANNEXES

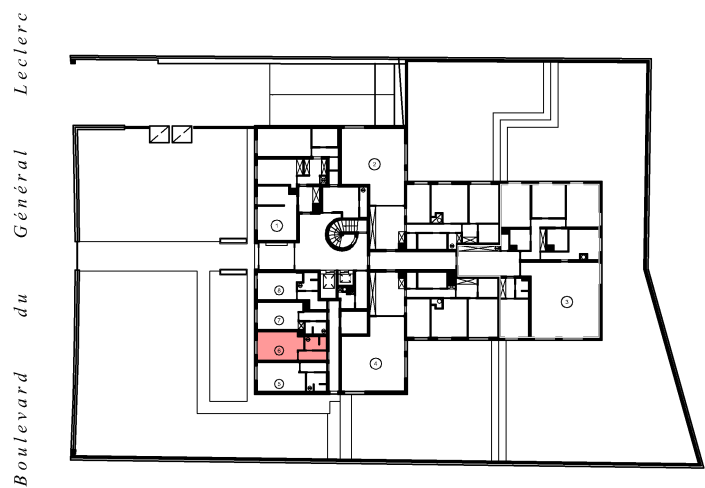
Néant

Cette superficie a été calculée après mesurage sur le site en septembre 2013, conformément à l'article 46 de la loi du 10 juillet 1965 modifiée par la loi n°96-1107 du 18 décembre 1996 (dite Loi CARREZ).

 **Cabinet Denis BRACHET**
Géomètre-Expert D.P.L.G.
Expert près la Cour d'Appel de Paris
17, rue du Sergent Bauchat - 75012 PARIS
Tél. : 01.44.74.36.80 - Fax : 01.44.74.36.89
paris@cabinet-brachet.fr

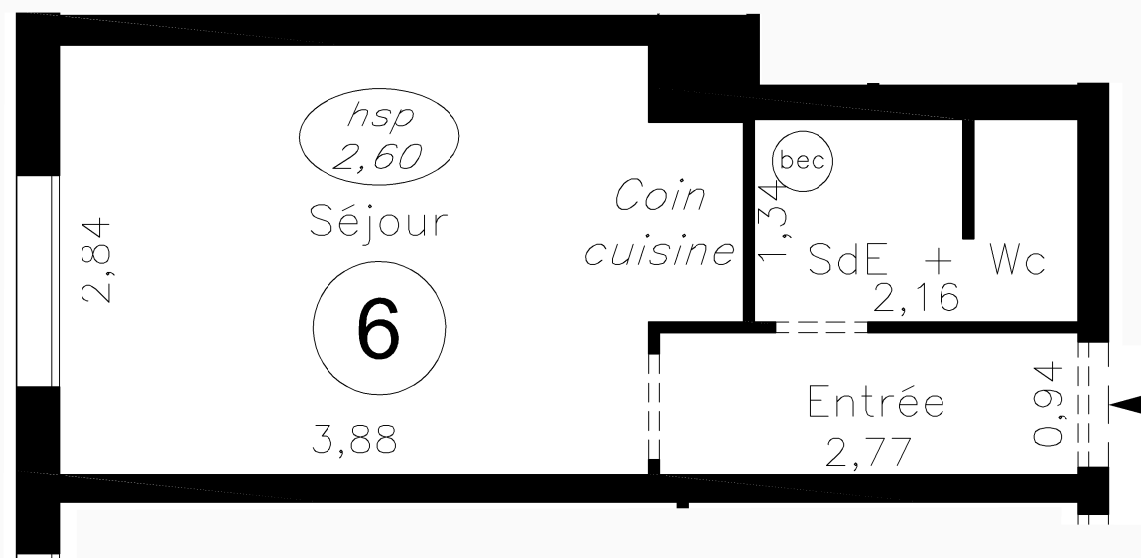

DOSSIER : 17 0105	DATE : 11 juillet 2017	INDICE : c
----------------------	---------------------------	------------

