

PROGRAMME : 40, Bd Général Leclerc

PLAN DE VENTE DU LOT N°3 (jardin figuré)– Rez–de–chaussée

Perl.

92200 NEUILLY–SUR–SEINE
n°40, boulevard du Général Leclerc

LÉGENDE :

- 1 Numéro du lot de copropriété
- hsp
2,81 Hauteur sous plafond
- bec Ballon d'eau chaude

Nota : Les désignations des pièces ont été déterminées en fonction des signes apparents constatés lors du mesurage.

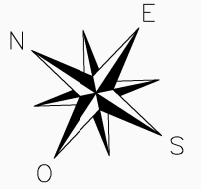

PLAN DE SITUATION



TABLEAU DES SUPERFICIES

SUPERFICIE PRIVATIVE

Entrée	17,20m ²
Séjour	50,80m ²
Chambre n°1	10,40m ²
Chambre n°2	12,20m ²
Chambre n°3	10,80m ²
Chambre n°4	13,80m ²
Cuisine	10,90m ²
Salle de bains	4,10m ²
Salle d'eau	3,90m ²
Salle d'eau avec wc	2,30m ²
Wc	1,30m ²
Dégagement n°1	2,80m ²
Dégagement n°2	7,60m ²

S=148,10 m²

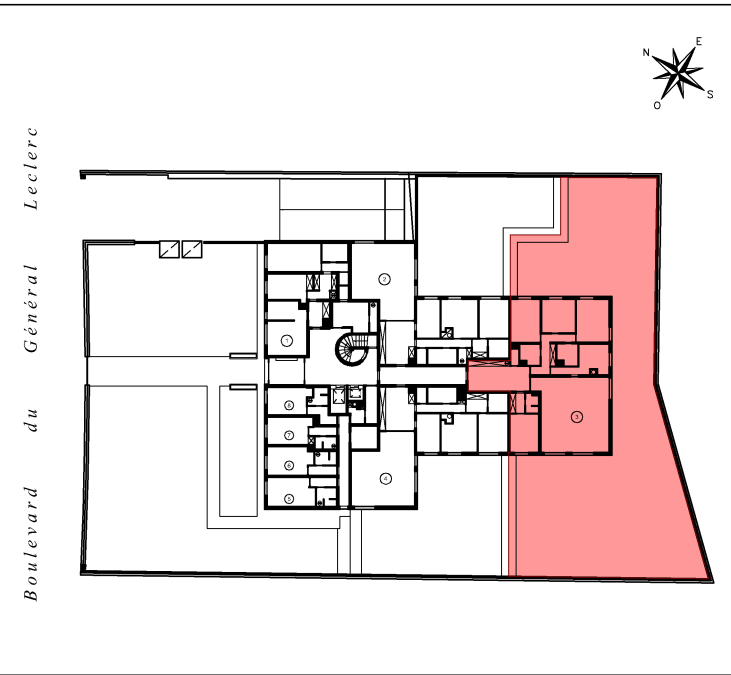
SUPERFICIE DES ANNEXES

Jardin 424,20m²

Cette superficie a été calculée après mesurage sur le site en septembre 2013, conformément à l'article 46 de la loi du 10 juillet 1965 modifiée par la loi n°96-1107 du 18 décembre 1996 (dite Loi CARREZ).

Cabinet Denis BRACHET
Géomètre-Expert D.P.L.G.
Expert près la Cour d'Appel de Paris
17, rue du Sergent Bauchat - 75012 PARIS
Tél. : 01.44.74.36.80 - Fax : 01.44.74.36.89
paris@cabinet-brachet.fr

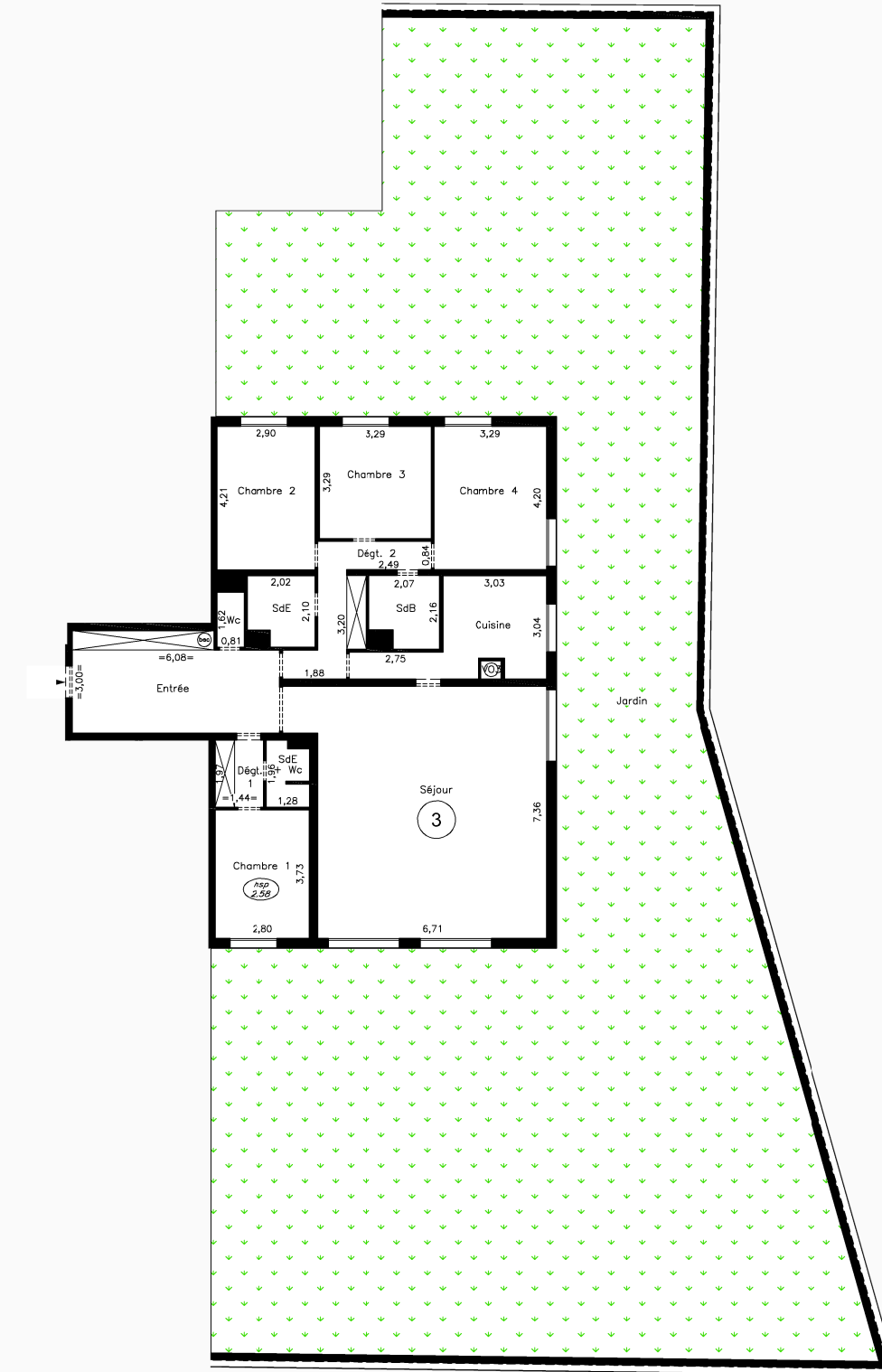

DOSSIER : 17 0105	DATE : 11 juillet 2017	INDICE : c
----------------------	---------------------------	------------

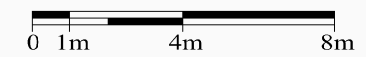

Les désignations des pièces ont été déterminées en fonction des signes apparents constatés lors du mesurage.

