

PROGRAMME : 40, Bd Général Leclerc

PLAN DE VENTE DU LOT N°16 – Deuxième étage

Perl.

92200 NEUILLY-SUR-SEINE
n°40, boulevard du Général Leclerc

LÉGENDE :

- 1 Numéro du lot de copropriété
- hsp*
2,81 Hauteur sous plafond
- bec Ballon d'eau chaude

Nota : Les désignations des pièces ont été déterminées en fonction des signes apparents constatés lors du mesurage.

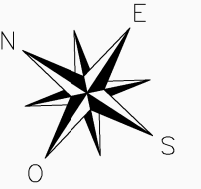

PLAN DE SITUATION



TABLEAU DES SUPERFICIES

SUPERFICIE PRIVATIVE

| | |
|----------------|---------------------|
| Entrée | 10,20m ² |
| Séjour | 31,20m ² |
| Chambre | 11,10m ² |
| Pièce | 13,80m ² |
| Cuisine | 8,60m ² |
| Salle de bains | 4,50m ² |
| Salle d'eau | 2,60m ² |
| Wc | 1,20m ² |
| Dégagement n°1 | 3,70m ² |
| Dégagement n°2 | 3,60m ² |

S=90,50 m²

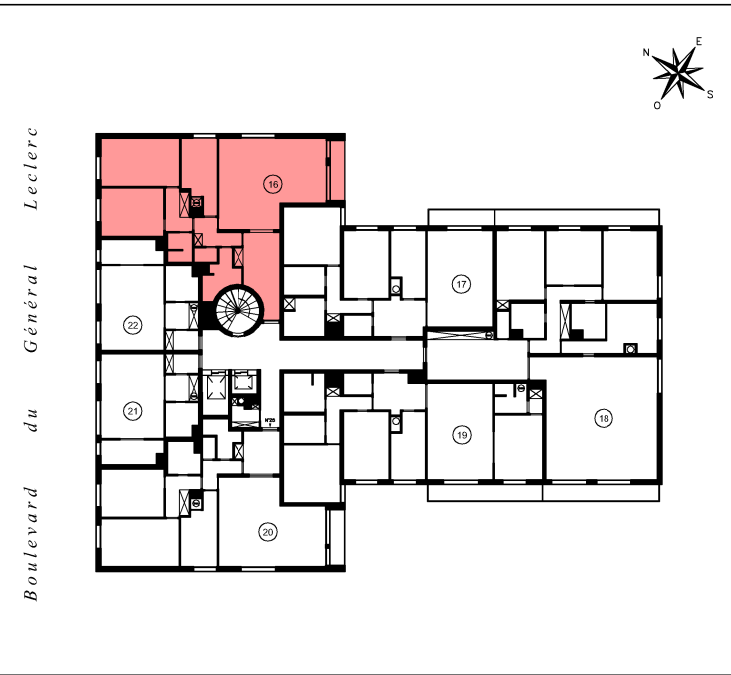
SUPERFICIE DES ANNEXES

| | |
|--------|--------------------|
| Balcon | 3,10m ² |
|--------|--------------------|

Cette superficie a été calculée après mesurage sur le site en septembre 2013, conformément à l'article 46 de la loi du 10 juillet 1965 modifiée par la loi n°96-1107 du 18 décembre 1996 (dite Loi CARREZ).

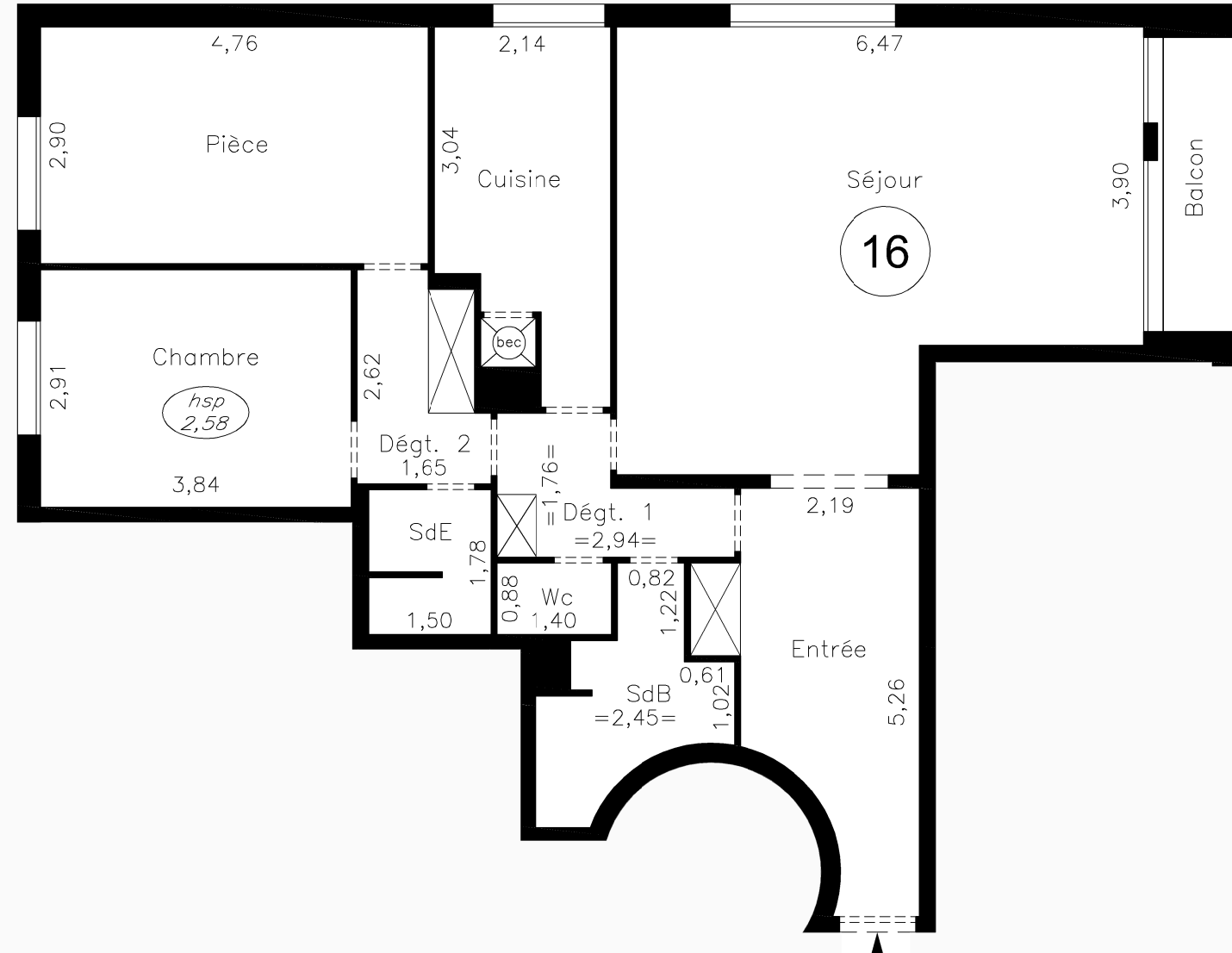

Cabinet Denis BRACHET
Géomètre-Expert D.P.L.G.
Expert près la Cour d'Appel de Paris
17, rue du Sergent Bauchat - 75012 PARIS
Tél. : 01.44.74.36.80 - Fax : 01.44.74.36.89
paris@cabinet-brachet.fr

| | | |
|-----------|-----------------|------------|
| DOSSIER : | DATE : | INDICE : c |
| 17 0105 | 11 juillet 2017 | |

